

S1

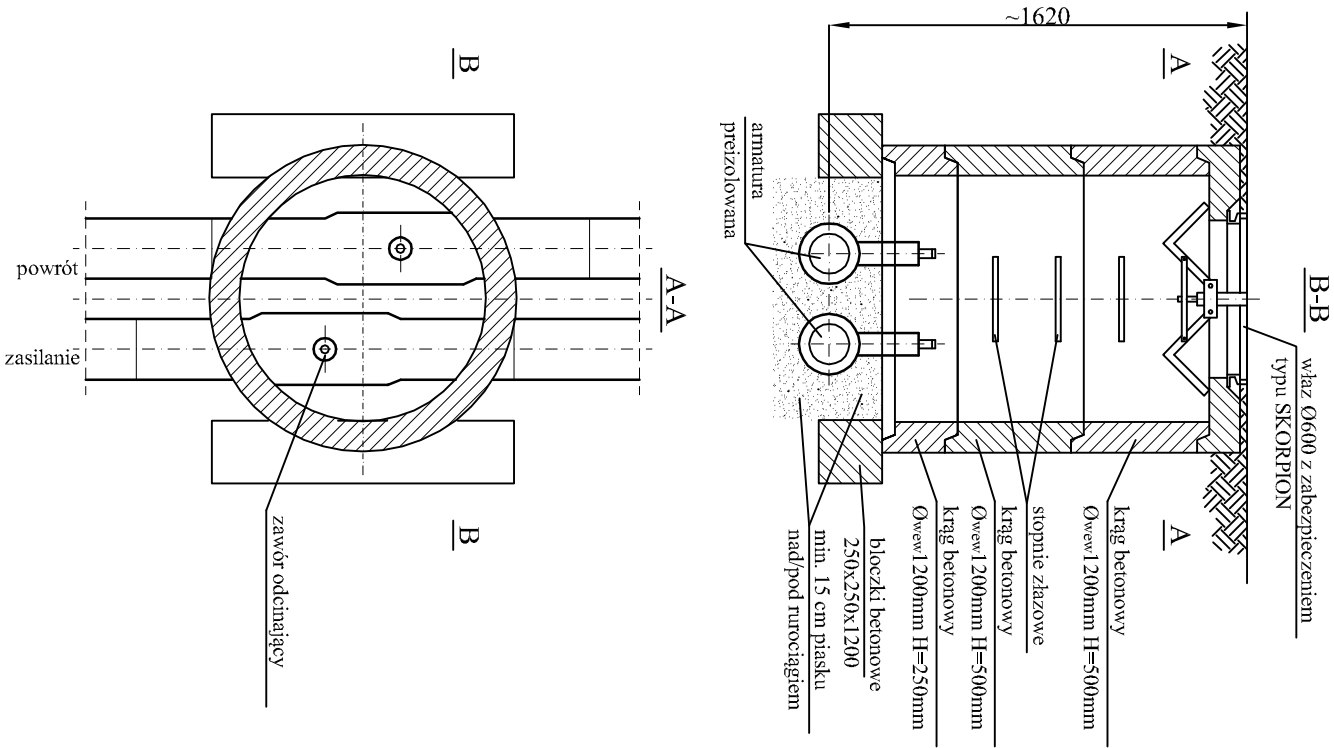

S2

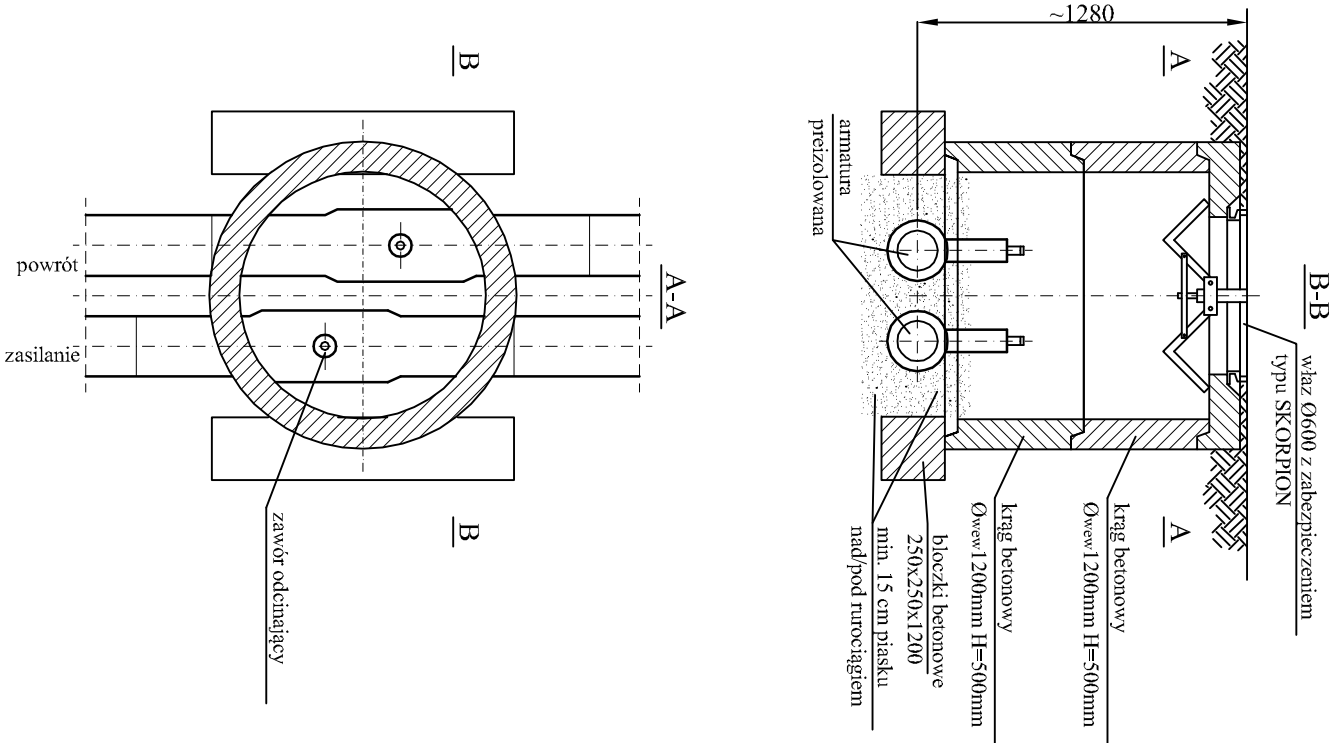

S3

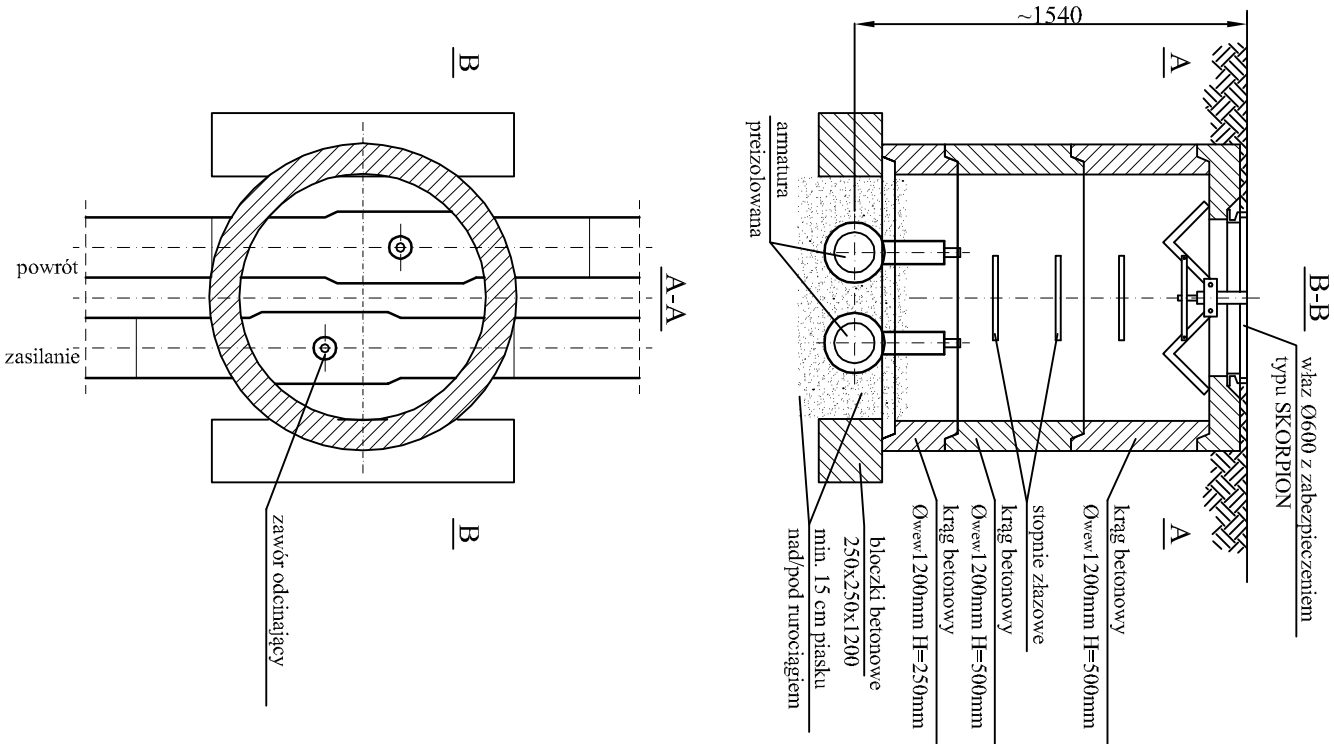

	Imię i nazwisko	Nr uprawnień	Data	Podpis	<div>EKO-WILMAR s.p. z o.o.</div> <div>ul. Gagarina 3/15 44-100 Gliwice</div>
Projektował	Grażyna Wiłk	791/01	03.2018		
Wykonał	Jakub Wiłk		03.2018		
Sprawił	Elżbieta Tomaszewska	416/85	03.2018		
Opis:					Inwestor
Budowa osiedlowych sieci ciepłych w/p wraz z przylączami w dzielnicy Łabędy w Gliwicach. Etap III C					PEC Gliwice 44-100 Gliwice ul. Królewskiej Tamy 135
Faza					Nr rysunku
P.B.-W.					SC-09/18/08
Nr projektu:					
SC-09/18					
Podział:					
1:30					
Niniejszy rysunek techniczny jest własnością "EKO-Wilmar" Sp. z o.o. Kopiowanie, wykorzystywanie w całości lub w części bez pisemnej zgody jest zabronione. Wnieszone zastrzeżenia będące dozwolone zgodnie z przepisami kodeksu cywilnego i karnego.					